

Draufsicht, 1:100

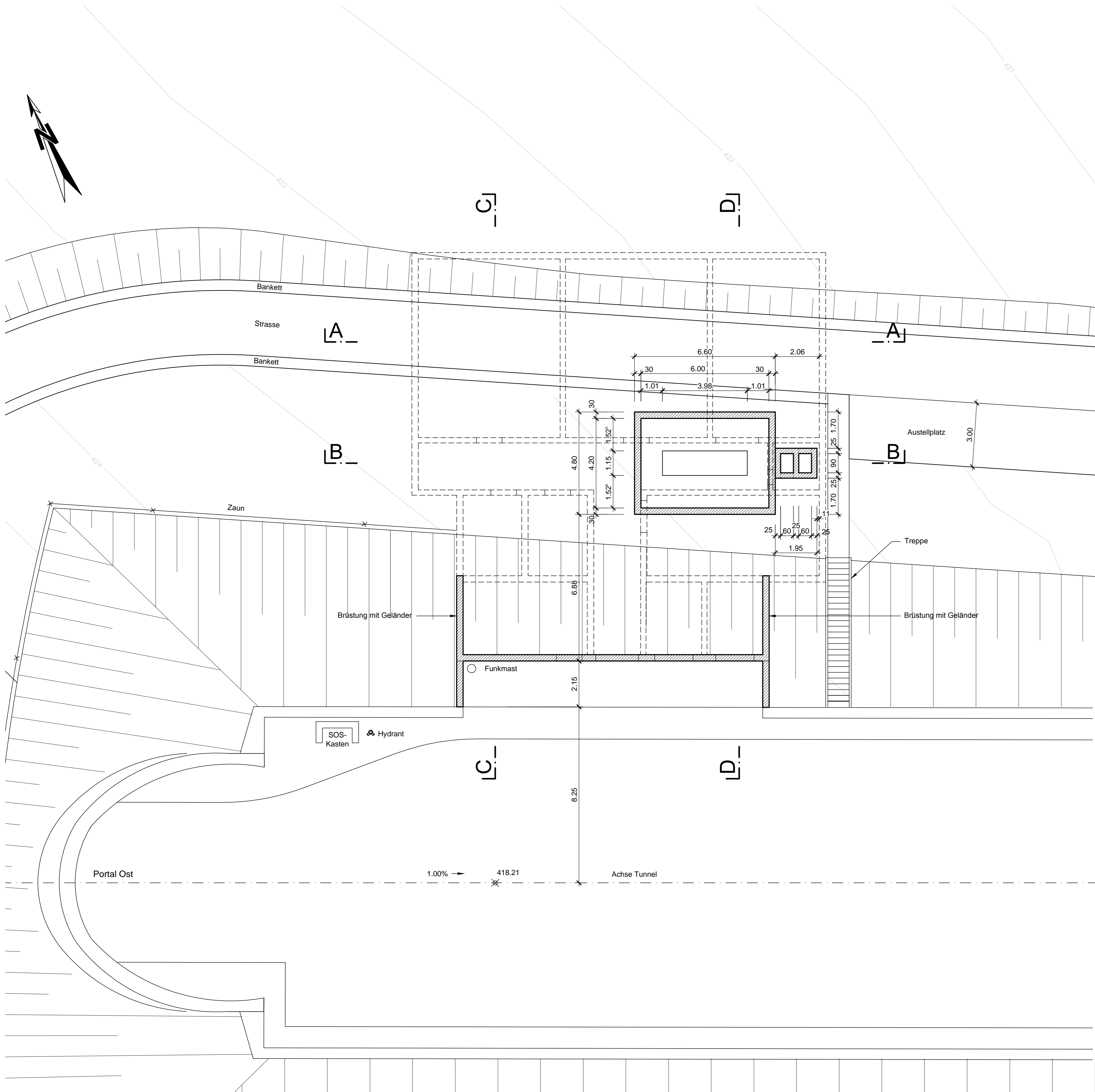

Grundriss, 1:100

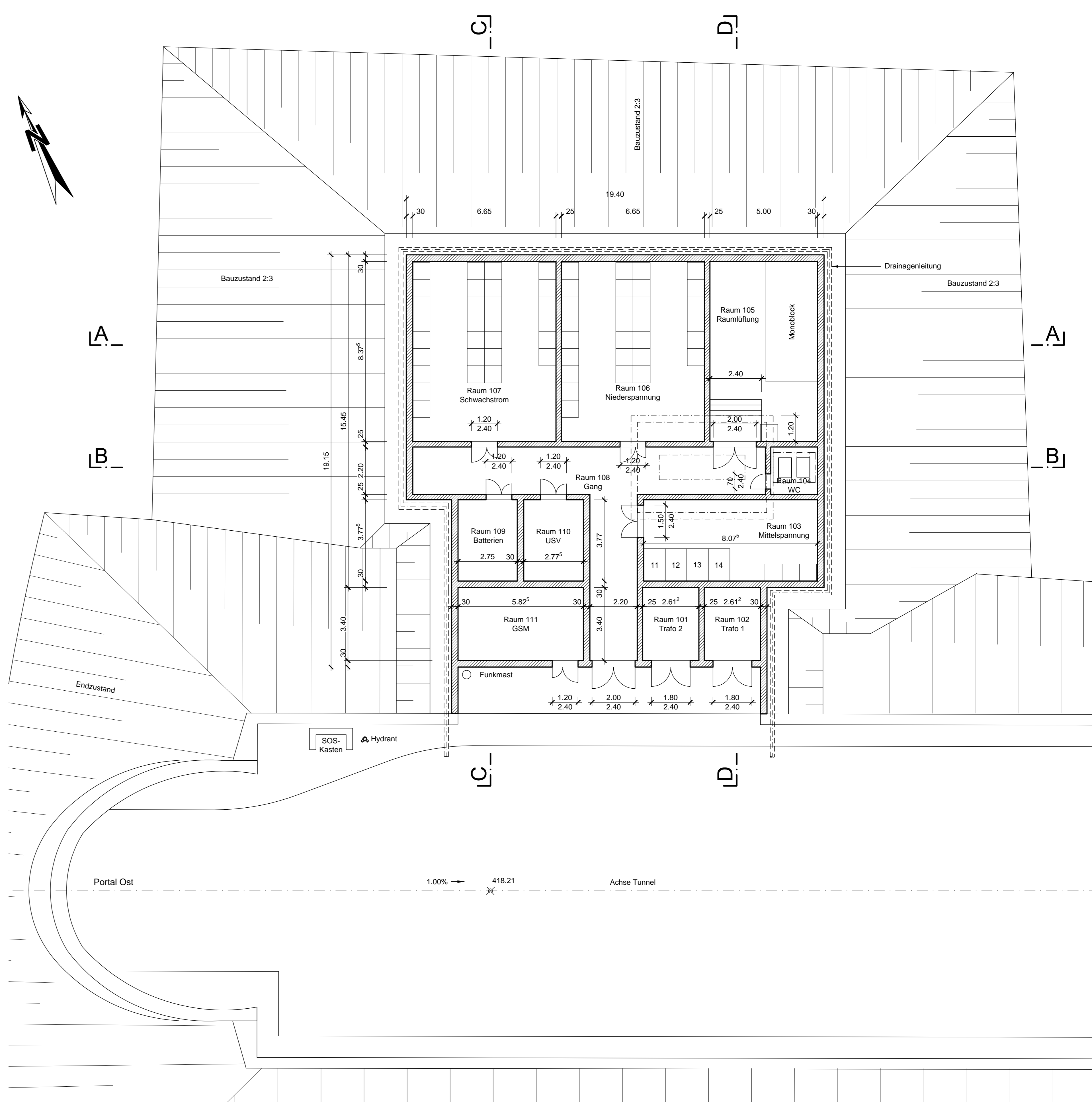

Schnitt A-A, 1:100

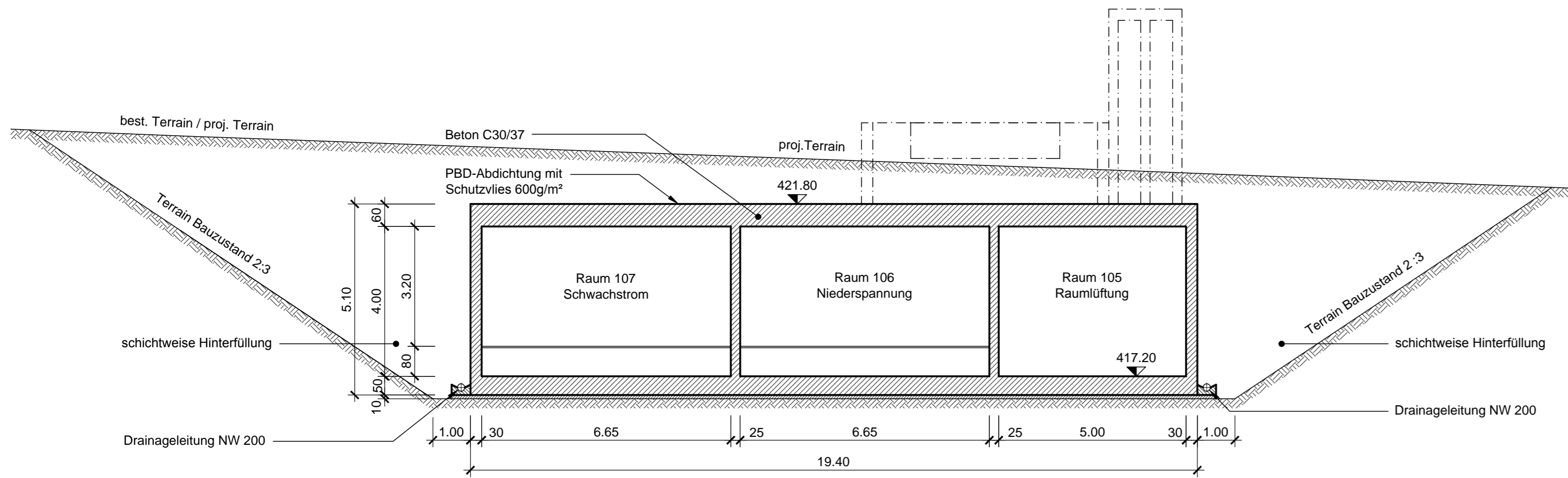

Schnitt C-C, 1:100

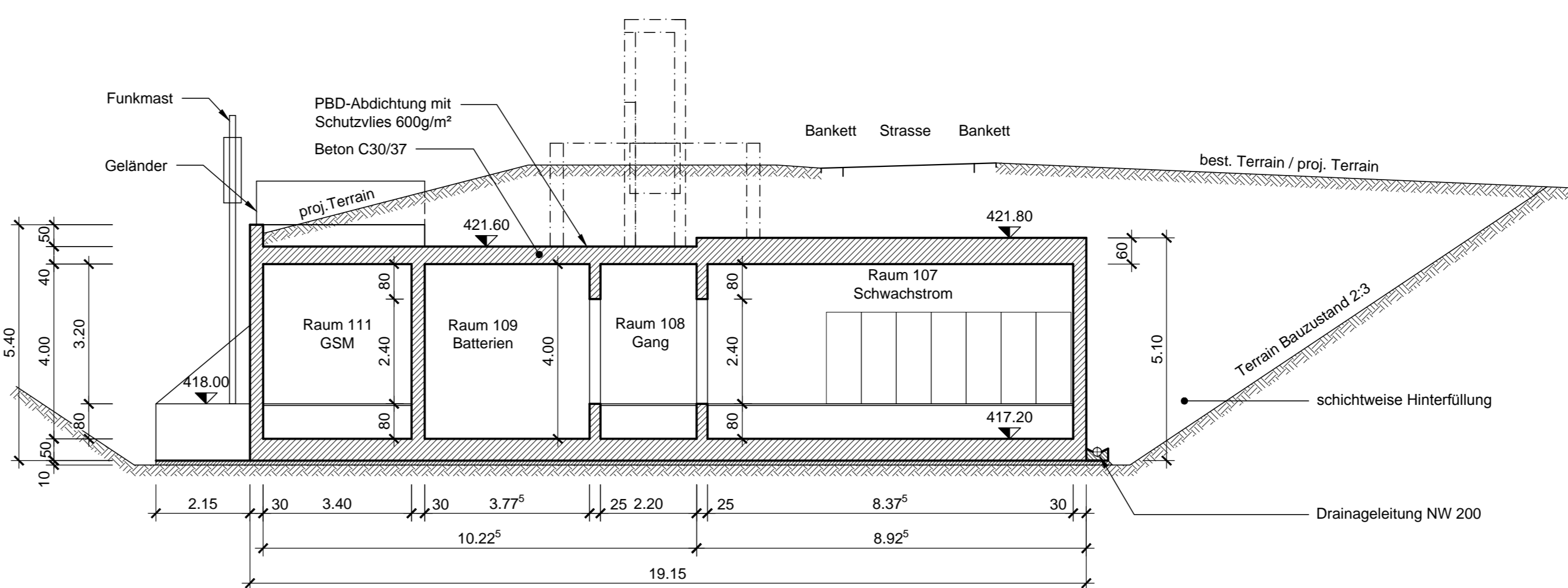

Schnitt B-B, 1:100

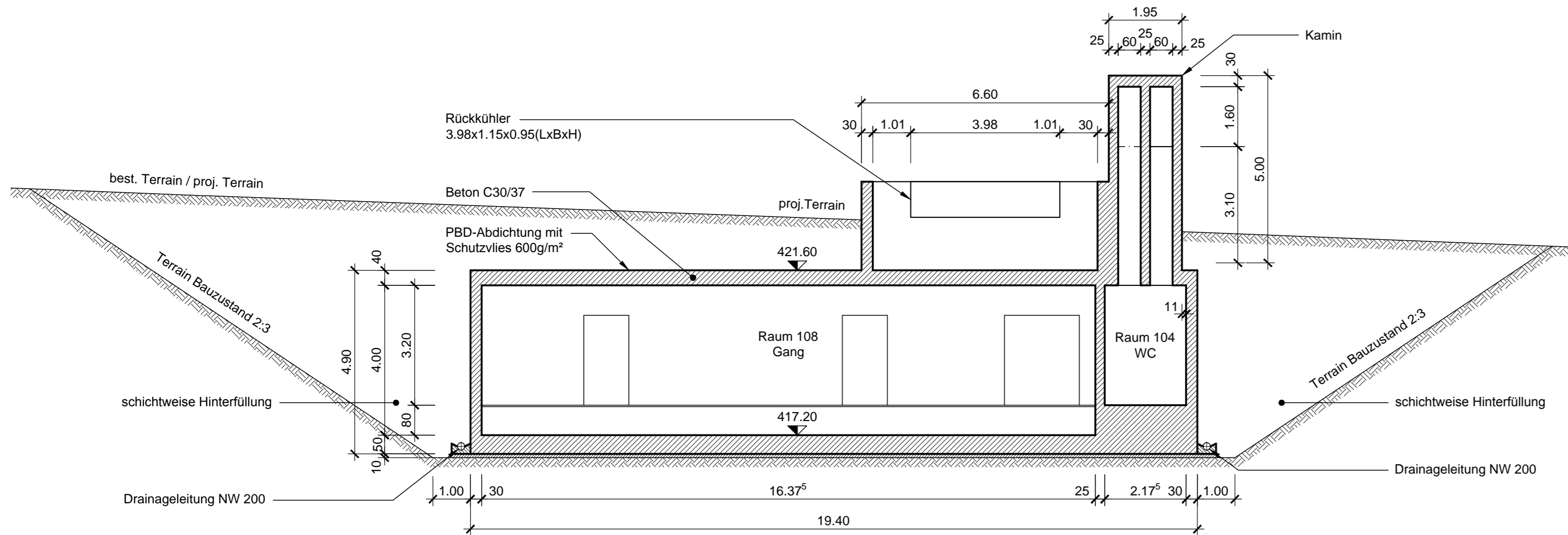

Schnitt D-D, 1:100

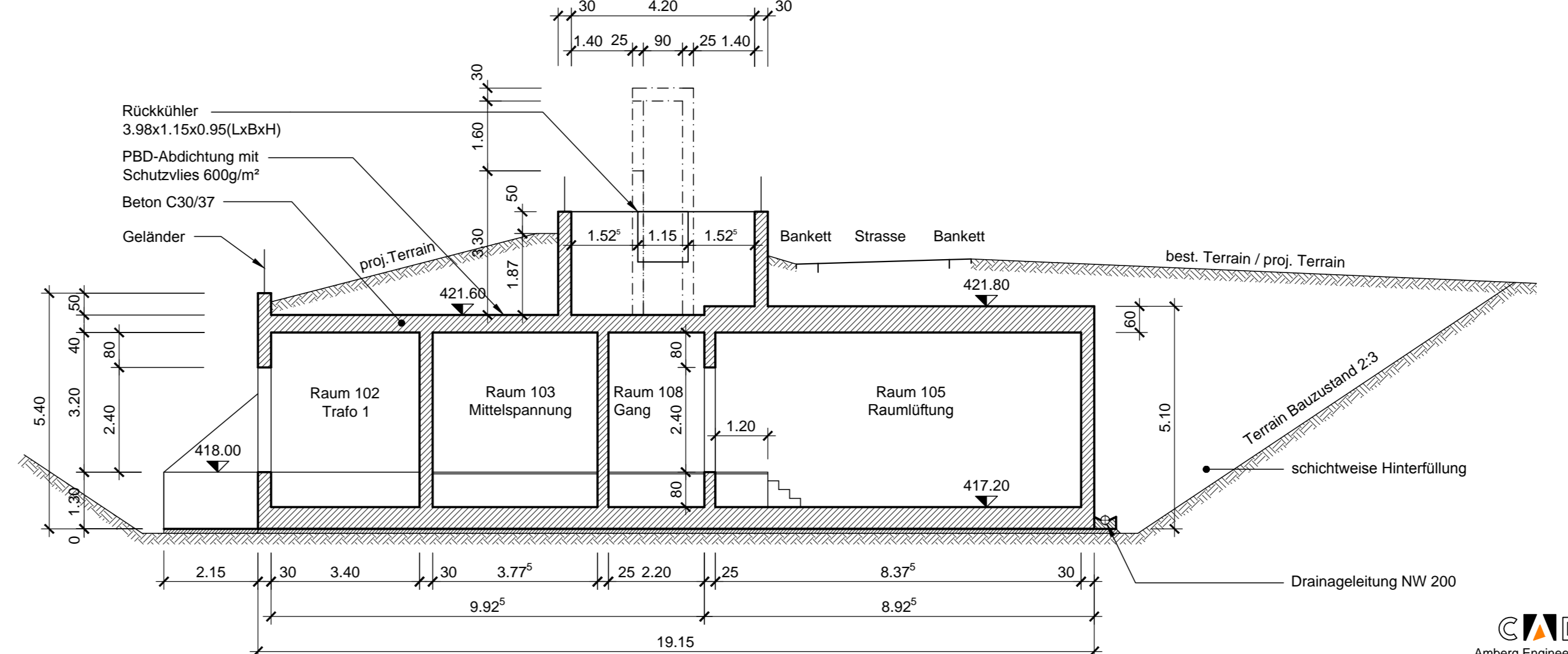

Kanton Zug

Gemeinden Cham und Hünenberg

Umfahrung Cham - Hünenberg (UCH)  
Abschnitt A (Knoten Teufflbach - Knoten Alpenblick)  
Teilstrecke: Tunnel Städtlerwald  
BW Nr. 442.01

Bau- und Auflageprojekt  
Betriebszentrale Stumpen 1:100

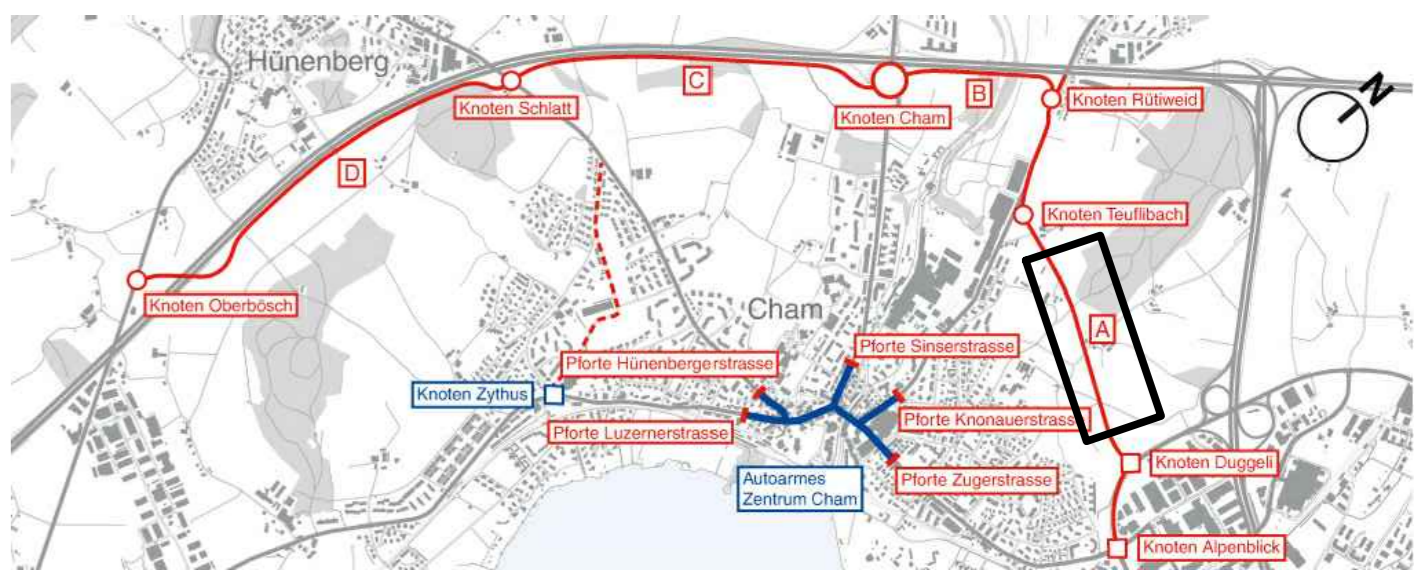

Der Kantonsingenieur:

Plan Nr.: TU.121  
Datum: 30.09.2014 / NKel  
Rev.:  
Visum: 30.09.2014 / MFue

Auftrags-Nr.: 10N.00089  
Planformat: 105 / 90

Planer: AMBERG Engineering AG, Rheinstrasse 4, 7320 Sargans

Bauherr: Tiefbauamt des Kantons Zug, Aabachstrasse 5, 6300 Zug, Tel. 041 / 728 53 30



AMBERG Engineering AG  
Schulstrasse 10, 7320 Sargans